

会員の購読料は会費の中に含まれています。

恭賀新春

新年あけましておめでとうございます。
新しい一年が皆様と皆様の企業にとりまして
幸多い年でありますようご祈念申し上げます。

令和六年元旦



牛窪啓詞書辰

特集

蕨商工会議所会頭・蕨市長
新年あいさつ

1

2024 January



印刷 (カタログ・一般帳票
フォーム帳票・冊子類・広報誌
ポスター・チラシ・ハガキ封筒
名刺・シール・自費出版 等)
デザイン・版下

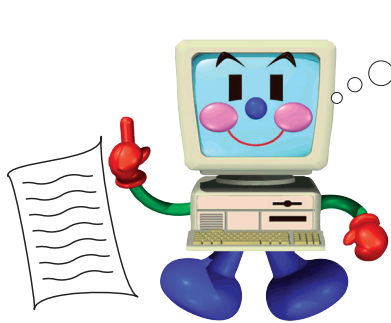

紙原稿での入稿から、
CD等各種メディア入稿、
メール入稿もOK。
データ作成も
承ります。

使用OS : MAC OS, Windows OS
使用アプリケーション :
イラストレータ、フォトショップ、
インデザイン、アクロバットPDF、
Word, Excel, Power Point, 一太郎, 花子 他

株式会社 **石井印刷**

〒335-0005 埼玉県蕨市錦町2-6-1
TEL 048-442-2306 代 FAX 048-441-3714
Email ishii@warabi.ne.jp
ホームページ <http://www.ishii-print.jp/>

お一人様 月々2,000円で
事業経営を幅広くサポートします!

(うち保険料1,700円)

事業総合傷害保険
ケガの補償

お客様サービス事業
災害防止

お客様サービス事業
福利厚生



「経営」を守る・支える
一般財団法人

あんしん財団

通話料無料

0120-311-816

(受付時間 平日9:00~17:30)

認可特定保険業者

埼玉支局：〒330-0854

さいたま市大宮区桜木町1-9-6 大宮センタービル

※この広告は制度の概要を説明したものです。ご加入の際は必ずパンフレットと重要事項説明書で制度内容をご確認ください。※介護保険法の要介護認定を受けている方や、経営や就業の実態がない方等をご加入いただけません。※お客様サービス事業は加入者サービス規約に定められた方がご利用になれます。※近畿・中国・四国地方および沖縄県に所在地がある事業所は、原則、新規のご加入はいただけません。※ご提供いただいた個人情報は、当法人の制度のご案内のみに利用させていただきます。また、当法人が責任をもって管理します。 2020-0039-AD-243

インターネット利用コーナーを設置中

蕨ケーブルビジョン(株)の協力により、当所1階エントランスにCATVインターネット利用コーナーを設置しております。会員の皆様はもとより、市民の皆様はどなたでもご自由に、お気軽にご利用下さい。

●利用時間

午前8時30分～午後5時

蕨ケーブルビジョン株式会社

TEL 048-444-3333 E-mail wink@catvwink.co.jp



定年の引上げについて真剣に考えてみませんか?

令和3年4月1日「高齢者雇用安定法」が改正されています。

＜事業主に求められる努力義務＞

70歳までの定年年齢及び継続雇用年齢の引上げ

- ① 70歳までの定年引上げ
- ② 70歳までの継続雇用制度の導入
- ③ 定年廃止 など

65歳超雇用推進助成金のご案内(厚生労働省所管)

- ◇ 65歳超継続雇用促進コース
65歳以上への定年引上げ、定年の廃止又は66歳以上の継続雇用制度導入
- ◇ 高齢者評価制度等雇用管理改善コース
高齢者が働きやすくするための雇用管理制度措置の導入
- ◇ 高齢者無期雇用転換コース
50歳以上で定年年齢未満のパート労働者等の無期雇用労働者への転換実施
※当該助成金は労働局・ハローワークでは取り扱っておりません。

独立行政法人 高齢・障害・求職者雇用支援機構

埼玉支部 高齢・障害者業務課

TEL : 048-813-1112 / FAX : 048-813-1114

HP : 「JEED 埼玉」で検索してください。

蕨商工会館ご利用案内

お気軽にご連絡下さい。

(単位:円)

会議室名	定員(人)	午前 (9:00~12:00)	午後 (13:00~17:00)	夜間 (17:00~21:45)
2階会議室	52	3,960	7,920	9,240
3階ホール				
全室	130	5,610	10,890	17,490
A室	90	3,300	5,940	11,220
B室	40	2,310	4,950	6,270

・非会員は3割増し、土・日・祭日の会員利用は2割増し、土・日・祭日の非会員利用は6割増し、宴席での使用は5割増しとなります。

・音響、映像設備使用時は別途料金がかかります。

蕨商工会議所ホームページ登録のご案内

蕨商工会議所では会員企業に限って企業紹介ページを無料にて作成し、当所ホームページにてご紹介します。

ホームページをお持ちの方、お持ちでない方に関わらず、是非ご登録ください。

お問い合わせ：蕨商工会議所

TEL 048-432-2655

FAX 048-444-1785

URL <http://www.warabicc.org>



言葉の力

「真剣」

物事に真剣に向き合っていれば

おのずと道は開いてゆくだろう。

書道家 武田 双雲



<INDEX>

蕨商工会議所会頭新年あいさつ	4
蕨市長新年あいさつ	5
改正電子帳簿保存法	6
令和5年度補正予算 中小規模事業者関連施策 他	7
コラム 「職場のかんたんメンタルヘルス」	8
INFORMATION	9
Watch・青年部だより	10
ふたコがいく・お悩み相談	11
新春コラム	12

会議所行事予定

1 MON	
2 TUE	
3 WED	
4 THU	・仕事始め ・蕨市新年あいさつ交歓会
5 FRI	・経済三団体共催 2024年新年祝賀会 ・川口商工会議所 会員賀詞交歓会 ・埼玉新聞社 豊かな埼玉をつくる県民の集いー 2024年新年賀詞交換会
6 SAT	
7 SUN	
8 MON	
9 TUE	
10 WED	
11 THU	
12 FRI	
13 SAT	
14 SUN	
15 MON	
16 TUE	
17 WED	・埼玉県商工会議所連合会人事管理委員会 ・埼玉県商工会議所連合会第4回専務理事会議 ・年末調整個別指導会
18 THU	・日本商工会議所委員会 ・定例法律相談 ・蕨商工会議所青年部新年会
19 FRI	・埼玉県商工会議所連合会第4回担当者連絡会議
20 SAT	・埼玉県防衛協会 航空自衛隊「入間基地 航空祭」研修
21 SUN	
22 MON	
23 TUE	
24 WED	・埼玉県商工会議所連合会理事会・研修会
25 THU	
26 FRI	
27 SAT	
28 SUN	
29 MON	・西川口法人会創立40周年記念式典・記念講演会
30 TUE	
31 WED	

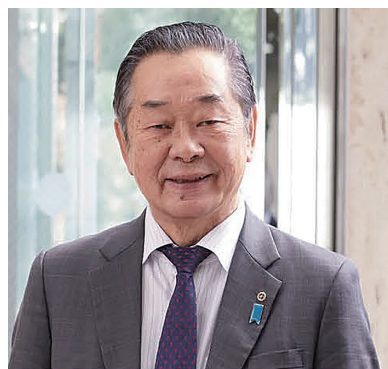

蕨商工会議所
会頭 牛窪啓詞

自己変革への挑戦を支援



新年明けましておめでとうございます。

会員の皆様には、つつがなく令和6年の新春をお迎えることとお慶び申し上げます。

常日頃、当商工会議所の運営にあたりましては、あたたかいご支援、ご協力をいただき心からお礼申し上げます。

さて、昨年5月新型コロナウイルスの感染法上の位置づけが5類に移行したことに伴い、コロナとの共生を前提とした時代の中で、夏祭りや多くのイベントが復活するなど社会経済活動がより正常化に向かって動き始めました。

一方で、急速に進む少子高齢化にともなう経済の縮

小、生産人口の高齢化という構造的な問題に直面している現況の中で、中小・小規模事業者を取り巻く経営環境は、原材料価格の高騰による価格転嫁問題や人手不足の顕在化、また、自然災害の頻発への対応など様々な課題を抱えております。

コロナ禍という未曾有の経験をした中で、個々の中小・小規模事業者が独自の強みを充分発揮し、事業存続に向け果敢に自己変革に挑戦できる環境づくりが重要であります。個々の勇氣ある挑戦が実現できるよう企業や地域を支援する立場にある当商工会議所といたしましては、企業に寄り添い事業者の経営力向上や収益構造の改善などの経営支援に注力してまいりましたが、今後も頼れるパートナーとして会員

ニーズの把握に努めるとともに中心市街地活性化対策や経営革新対策、販路開拓支援などの事業を伴走型の支援体制の充実のもとに推進していきたいと考えております。

更に、アフターコロナの時代の中、生産性向上のためのビジネスモデルの見直しやデジタル化の推進など自助努力を促すための支援事業にも積極的に取り組んでいく所存であります。

ところで、昨年は野球の世界一を決める国際大会「第5回WBC世界大会」がありました。侍ジャパンは1次ラウンドから負けなしの全勝で世界一を奪還し日本中が歓喜にあふれ、明るい話題となりました。年が明け、今年の干支は「辰年」になります。辰年は、陽の気が動いて万物が振動

するので、活力旺盛になつて大きく成長し、形がととのう年だと解釈されています。

また、「辰」は想像上の生き物「龍(竜)」のことを指していて「力強さ」や「成功」を象徴していることから、新たな始まりやチャンス兆しと考えることもできると言われております。時代の転換点にある今こそ社会経済活動が力強く「成長」する年にしたいものです。

更に、本年7月には商工会議所の創設者である渋沢栄一翁が新一万円札の肖像画となります。渋沢翁の「商売をするうえで重要なのは競争しながらも道徳を守ることだ」とする「道徳経済合一説」の思想は現代社会において色褪せることのない普遍的な考えでありま

す。

私も地域総合経済団体といたしましては、渋沢翁の「逆境の時こそ力を尽くす」という信念に学び、変革に挑戦する気概を持ち、地域社会の先導役、また、「行動する商工会議所」として多様化、高度化する会員の皆様の要請と地域社会のニーズに適切に 대응していくために組織の基盤強化に努めるとともに、事業活動の一層強化に最善の努力をいたす所存であります。

会員の皆様には変わらぬご支援をお願い申し上げます。

新しいこの1年が、皆様と皆様の企業にとりまして幸多い年でありませうと祈念申し上げます、年頭のご挨拶といたします。



蕨市長
頼高英雄

物価高騰を乗り越え

蕨の未来への更なる飛躍の年に

新年明けましておめでとうございます。牛窪会頭をはじめとする蕨商工会議所並びに会員の皆様には、輝かしい新春をお迎えのこととお慶び申し上げます。また、旧年中は商工業の振興をはじめ、住み良い蕨のまちづくりにも多大なるご尽力をいただき、市長として心から敬意と感謝を申し上げます。

昨年は、4年ぶりに機まつりや市民音楽祭、宿場まつりが本格開催されるとともに、蕨商工会議所青年部による「わらんちゅフェスティバル」も、多くの来場者で市民公園を埋め尽くすなど、3年以上に及ぶコロナ禍を乗り越え、にぎわいある蕨が戻りつつあり、大変うれしく思います。一方で、依然として厳しい物価

高騰が続く中、蕨市では、昨年4月から、全ての家庭と事業所を対象とした水道基本料金4か月分無料化や子どもの給食費4か月分の無償化、6月には4回目となるPayPayポイント還元キャンペーン、更に、11月から織りなすクーポン第2弾を実施するなど、市民生活と市内事業所、地域経済を守るため全力をあげています。

同時に、暮らしを守る「あったか市政」では、今年4月から、県南地域でいち早く、高校卒業までの子ども医療費完全無料化を実施するとともに、学校体育館のエアコン設置も、新年度中に完了する予定です。また、「産後ケア」や「子どもの一時的預かり」「子ども食堂」などの機能を併せ

持つ多機能型地域子育て支援センターが、今月末に開設します。

元気なまちづくりでは、昨年、大宮駅ちかで「蕨祭」を開催し、蕨ブランドの魅力を広くPRするとともに、商店のリニューアルに對し助成する「魅力ある店舗づくり支援事業」を創設し、予想を超える申請をいただいています。更に女子サッカーを応援するまちづくりでは、WEリーグ「ちふれASエルフェン埼玉」とサポータータウンの協定を結びましたが、まちの活性化や子ども達の未来を育むまちづくりにつなげていきたいと考えています。

こうした中、災害対応と市民サービスの拠点であり蕨の新たなシンボルとなる新庁舎が昨年10月に全面開

庁するとともに、12月には、蕨駅西口再開発の起工式が行われ、いよいよ本格スタートしました。この事業は、駅前広場を拡幅リニューアルするとともに、駅に直結する新たな商業施設や行政センター、図書館、都市型住宅の整備など、にぎわい創出の核となる事業です。更に、救急医療を担い、コロナ対応でも大きな役割を發揮してきた市立病院の建替えを決定するなど、未来への飛躍に向けた取り組みが大きく前進しています。

昨年の市民意識調査では、「まちへの愛着」が75%、「子育てしやすい」が子育て世帯の85%にのぼり、住宅地の地価上昇率が県内2位、そして、全国的に人口減少社会にあって、蕨では

人口の微増傾向が続くなど、蕨は選ばれるまちとして発展し続けています。依然として物価高騰による厳しい状況は続いていますが、私は市長として市民生活と地域経済を守り抜くとともに、今年を、歴史と伝統ある蕨市が、未来に向けて大きく飛躍する年にしたい決意です。蕨商工会議所並びに会員の皆様には、引き続き、市政発展にお力添えをお願い申し上げます。

益々のご発展と会員の皆様のご繁栄をご祈念申し上げます。



2024年1月1日より全事業者が義務化

改正電子帳簿保存法と事務対応



コロナ禍を契機として、デジタル化の機運が高まり、ペーパーレスを標榜する中小・小規模事業者も増加しています。加えて、改正電子帳簿保存法により、2024年1月1日から「電子取引のデータ保存」を全ての事業者が行うこととなり、同法に則ったデジタル化への対応が必要となります。

同法は、①帳簿や決算書類などを電子データで保存する「電子帳簿等保存制度」、②請求書や領収書などの書類をスキャンして一定の要件のもと保存後、紙は廃棄できる「スキャナ保存制度」、③請求書などの書類をPDFなどの電子データで受領した場合、一定の要件のもとデータ保存する「電子取引のデータ保存」という3つの制度からなり、①、②は任意ですが、③「電子取引のデータ保存」は2024年1月から義務化となりました。

★電子取引とは

最初から最後まで紙を使わない商取引のことで、電子データにより送付・受領した請求書・領収書・契約書等を指します。

例：電子メールの本文や添付ファイルで送付・受領した請求書等

ショッピングサイトで購入した領収書

電子マネーのデータ、スマートフォンアプリによる決済データ

(PDFファイルのダウンロードや、スクリーンショットによる保存も可)

★電子取引のデータ保存における事務対応（保存要件）

(1) 改ざん防止のため、以下のいずれかの措置をとる

- ・タイムスタンプが付与されたデータを受領する。または自社がタイムスタンプを付与する
- ・訂正や削除の履歴が残るシステムを利用する
- ・改ざん防止のための事務処理規程を定めて守る

※事務処理規定のサンプルが国税庁から公表されています。

右のQRコードを参照ください。



(2) 「日付・金額・取引先」で検索できるようにする（検索機能の確保）

→システムを導入していなくても、以下のような方法で、検索機能を確保することができます。

①エクセルをはじめ表計算ソフト等で索引簿を作成し、ソフトの検索機能により検索（以下、イメージ）

連番	日付	金額	取引先	備考
1	20240331	110000	(株)霞商店	請求書
2	20240210	330000	国税工務店(株)	注文書
3	20240228	330000	国税工務店(株)	領収書
⋮				
49	20241217	220000	(株)霞商店	請求書
50	20241227	55000	国税工務店(株)	領収書

②データのファイル名に規則性をもって「日付・金額・取引先」を入力したうえで事業年度別・取引先別など特定のフォルダに集約し、フォルダの検索機能により検索（以下イメージ）

- 20240331_110000_(株)霞商店.pdf
- 20240210_330000_国税工務店(株).msg
- 20240228_330000_国税工務店(株).pdf
- 20241217_220000_(株)霞商店.pdf

※ただし、2期前の売上が1,000万円以下であって、税務調査の際にデータを提示できる場合には検索機能の確保は不要です

令和5年度補正予算 中小企業・小規模事業者支援施策

昨年に国会で審議・成立した令和5年度補正予算では、中小企業・小規模事業者を対象とした資金繰りや事業再構築、生産性向上等の支援施策が盛り込まれています。本号では施策の一部を掲載します。

●**資金繰り支援**（751億円）
業・小規模事業者向けに「省力化投資」に関してカタログから選ぶような汎用製品の導入への簡易で即効性のある支援措置が創設・事業再構築促進事業の中で実施

●**コロナ特別貸付、資本性劣後ローンの継続実施**
・日本政策金融公庫等の低利融資（▲0.5%）
・日本政策金融公庫等の資本性劣後ローンの運用見直し（金利負担軽減）

●**賃上げに取組む場合の金利低減措置**（賃上げ貸付利率特例）
◆**経営者保証改革**
・保証料上乘せにより経営者保証の提供を不要とする信用保証制度が2023年度に前倒しで創設。3年間の保証料負担軽減策

●**事業再構築・中小企業省力化投資支援**（1千億円）
人出不足に悩む中小企業
◆**ものづくり補助金** 「省力化枠」新設、補助
●**生産性革命推進事業**（2千億円）
◆**中小企業・小規模事業者持続化補助金**
上限を最大1億円に引き上げ
おおよび制度の簡素化
◆**小規模事業者持続化補助金**
インボイス特例（課税事業者転換に50万円上乘せ）の着実な実施
◆**IT導入補助金**
インボイス対応に必要なIT導入の補助率引上げ（3/4 ↓ 4/5）
◆**事業承継・引継ぎ補助金**
中小企業のグループ化支援に向けた要件緩和
●**中小企業・小規模事業者活性化**（285億円）
◆**事業環境変化対応型支援事業**
商工会議所への専門家設置等、よろず支援拠点へのコーディネーター増員等による相談体制強化、インボイス相談窓口設置
◆**中小企業活性化・事業承継総合支援事業**
事業再生等計画策定支援、事業承継・事業引継ぎ支援のため、中小企業活性化協議会、事業承継・引継ぎ支援センターの体制拡充

◆**年末調整相談会及び決算・確定申告相談会開催のご案内**
当商工会議所は、蕨青色申告会と共催にて、個人事業者の年末調整相談会及び決算・確定申告相談会を次の日程で行います。当日は、税理士・当商工会議所職員が会員の皆様のご相談に対応します。
また、ゼロ納付書・決算書・申告書を相談会場にて提出することができ、この機会にご利用ください。

◆**商工会議所会員向け損害保険制度キャンペーン報告**
11月～12月にわたり、当商工会議所では損害保険制度キャンペーンを実施しました。
期間中、多くの会員企業や関係機関の方々にご協力いただき、ビジネス総合保険、業務災害保険の推進を図りました。ご協力いただいた皆様、誠に有難うございました。

【日程】
◇**年末調整相談会**◇
2024年1月17日（水）
◇**決算・確定申告相談会**◇
2024年3月6日（水）
7日（木）
◎**電子申告の相談**は3月7日（木）のみとなります。（事前時間予約制）
※会場及び時間帯は、いずれも蕨商工会館3階多目的ホールにて9時30分～11時30分、13時～15時30分

**会員増強
ご協力をお願い**
当商工会議所では、関係機関の支援のもと会員増強運動を年間を通して実施しております。充実した商工会議所活動を展開するため、取引先やお知り合い等でまだご入会いただいていない事業所がございましたら、商工会議所職員がご説明にうかがいますので、ぜひご紹介ください。



「ささいなことで発生するトラブルを防ぐ」

早速ですが、次のような相談事例をどう判断しますか？

「これ、手の空いたときにお願

い」と上司から資料の修正を依

頼された部下。自分の業務で忙

しく、手を付けられないまま数

日が経過した。「あの資料どう

なっている？」と上司に聞かれ、

手いっぱいでもまだ取りかかって

ない旨を伝えると、「どういう

こと？」今日の会議で使うんだ

よ。困るなあ、しつかりしてく

れよ」と強い口調で言われて

しまった。「手の空いたときに」

という指示に従ったのに非難さ

れるなんて理不尽だ。パワハラ

を受けたと部下は訴えた。」

いかがでしょうか。こうし

たケースはパワハラではなく、単
純なコミュニケーション不全に当
たります。

トラブルの原因は双方の認識の
相違にあります。まず上司側は、
「同じ業務に関わっているのだか
ら、この資料をいつ使うか分かっ
ていて当然」との思いがあり、そ
の前提で「忙しそうだから手の空
いたときで」と優しく譲歩して伝
えたつもりであることが多いので
す。しかし、分かっているだろう
というのは思い込みで、指示は言
葉で具体的に伝える必要がありま
す。

察する文化の中で生活している
日本人は、とにかく言葉を省略
し、多くを語らずとも理解してほ

しいという気持ちが強い傾向にあ
ります。残念ながら以心伝心とは
いかず、すれ違うのです。指示は、
具体的な日時「〇日まで（場合に
よっては時間まで）」や内容を明

確に伝えることが大切です。また、
部下の方も、多忙を極めているな
ら、その状況を伝える必要があります。
場合によっては、ほかの人
に代わってもらうなどの措置も必
要なので、優先順位や日時などを
確認すべきです。受け取ったまま
で何も動かないのは、職務怠慢と
言われても仕方ありません。

故に、このような行き違いでト
ラブルが発生するとお互い相手に
対し、上司は「使えないやつ」、
部下は「パワハラ上司」との認識
を持つことにつながり、徐々に関
係性が悪化し、深刻なハラスメン
トに移行するケースが少なくあり
ません。

ですから、こうしたやりとりを
普段から予防していくことが望ま

れます。お互いの感覚は違々と
改めて認識し、伝えたつもり、
分かったつもりにならないこと
が大切です。

日本メンタルアップ支援機構

代表理事 大野 萌子



INFORMATION

金融情報

マル経資金 金利 1.20%

小規模事業者経営改善資金（マル経）のご利用を希望される方は2期分の決算書をお持ちのうえ、廠商工会議所までお越し下さい。

◆貸付対象

○従業員が20人以下（商業・サービス業では5人以下）

○蕨市内で1年以上営業しており、廠商工会議所の経営指導を6ヶ月以上受けられている事業者

◆貸付限度額 2,000万円

◆貸付期間

運転資金7年以内 設備資金10年以内

◆貸付利率

年1.20%（12月28日現在）

LOBO 調査 11月の調査結果

業況DIは、物価高と人手不足で一進一退。先行きは、不透明感拭えず、慎重な見方続く

全産業合計の業況DIは、▲9.7（前月比+0.8ポイント）。建設業は、受注が堅調な公共工事が下支えし、改善した。卸売業は、飲食・宿泊業からの飲食品関連の引き合いが増加し、改善した。製造業は、自動車関連が好調な一方、円安による輸入部材の高騰で横ばいにとどまり、サービス業は、飲食・宿泊業で客足が回復基調にあるものの、エネルギー価格の高騰等によるコスト増で力強さを欠いている。また、小売業は、物価高による買い控えが継続し、悪化となった。原材料価格やエネルギー価格の高騰に加え、人手不足に伴う人件費の上昇等、コスト負担は増加が続いている。コストに見合う十分な価格転嫁が行えていない中、深刻な人手不足も続いており、中小企業の業況は足踏みが続いている。

先行き見通しDIは、▲13.6（今月比▲3.9ポイント）

クリスマスや年末年始を契機とした個人消費の拡大や、インバウンドを始めとする観光需要の回復が期待される。一方、長引く物価高で日用品等の買い控えが続く中、エネルギー価格の高騰や円安の伸長によるコスト増が企業収益を圧迫している。また、深刻な人手不足や価格転嫁への対応に加え、欧州・中国等の海外経済の鈍化や緊迫が続く中東情勢など、先行きの不透明感が拭えず、慎重な見方が続く。

お知らせ

確定申告の お知らせ

【所得税・個人消費税・贈与税の申告会場】

期間：2月16日（金）～3月15日（金）

場所：西川口税務署別館会議室（同署敷地内）

時間：相談受付 午前8時30分～午後4時

相談開始 午前9時～

※土・日及び祝日を除く（ただし、2月25日（日）は開設します。）

○確定申告会場の入場には、次の方法により発行される入場整理券が必要です。

①国税庁LINE公式アカウントを通じたオンラインでの事前発行

②当日配布（配布状況により、相談受付を終了する場合がありますので、1月9日（火）から申し込みを開始するオンラインでの入場整理券の事前発行をおすすめします。）

※確定申告会場では、スマホ申告を基本とした相談体制としております。

※マイナンバーカードを利用して申告する場合は、併せてパスワード（①数字4桁及び②英数字6～16桁）が分かるようにしてお越しください。

※1月4日（木）～2月15日（木）の期間についても、同会場において申告相談を受け付けています。

〒西川口税務署 048-253-4061

Watch

『蕨市立東中学校総合学習 蕨ブランド学習会』



12月6日(水)、蕨市立東中学校にて、3学年の生徒を対象に蕨市の魅力を発見する事を目的とした「総合学習」が開催され、WARABI SELECT SHOPが販売する「わらびの蕨もち」のブース展示を行いました。

「わらびの蕨もち」の開発経緯や販売状況について生徒たちへ説明し、質問が寄せられるなど、活気のある有意義な学習会となりました。

『おかめ市』



12月17日(日)、毎年恒例となっている「おかめ市」が、和楽備神社境内で開催されました。

新年を前に、多くの人々が訪れ、境内には熊手が多く並び、威勢のいい掛け声と手拍子が響いていました。

青年部 だより

12月7日(木)、富士屋において12月例会となる忘年会を開催致しました。

当日は、サンタクロースに仮装したメンバーが多数参加するなどクリスマス気分で会場を盛り上げてくれました。また、豪華景品が当たるアトラクションも行い、景品の獲得者から喜びの声があがりました。

例会に普段参加できないメンバーや青年部に興味のあるオプザーバーの参加も見られ、今年の活動を振り返りながら、親睦を深める

事ができました。

当日は、多くのメンバーの皆様にご参加いただき誠にありがとうございました。この場をお借りして御礼申し上げます。

蕨商工会議所青年部
会長 須田 清久



ふたコが行く 新入会員特集 VER.



①事業者名
合同会社 INDIVITY-Z
(インディビティーズ)
代表社員 小倉 将大
②事業内容
ダンススクール運営
③コメント
蕨発のブレイキンダンス
スクールとして、スクール
生の夢や健康等に寄り添っ
た運営を目指します。
④連絡先
オープンチャット:「STUDIO
Ro0tinG」 左記 QR コード
インスタグラム:
@rooting731

①事業者名
ASA 蕨 (森本販売㈱)
代表取締役 森本 政美
②事業内容
新聞販売・配達
③コメント
新聞の配達エリアは、蕨
市中央・北町・錦町・南町、
川口市芝園町・芝富士です。
地域に密着した販売店を目
指して社員一同頑張ってお
ります。
④連絡先
住所: 蕨市中央 1-16-34
電話: 048-431-2760



～ 本紙で紹介を希望する新規会員を募集! ～

【紹介の要件】①入会日から1年以内、②写真1枚の掲載

【お問合せ】会報誌 Epoch 係 電話:048-432-2655 メール:info@warabiccii.org

※掲載月等、ご希望に添えない場合があります

ふたコのお悩み相談

～経営上の悩みを当商工会議所経営指導員が解決します～



【ふたコ】最近コロナ禍で融資を受
けた会社の返済が始まってきてる
んだよね。

【経営指導員】そうだね。頑張って
返済しているところが多いね。

【ふたコ】会社の経営に必要なお金
の調達方法は、融資のほかにとん
なものがあるかな?

【経営指導員】私募債という制度が
あるよ。今回はこの制度について
少し説明するね。

【ふたコ】お願いします!

私募債

私募債は、企業が資金調達を行
うための手段の一つであり、公開
市場ではなく限定された投資家に
対して債券を発行することを指し
ます。

銀行融資などの従来の融資手段
に比べて柔軟性が高く、カスタマ
イズが可能で、企業は償還スケ
ジュールや金利条件などを投資家
と交渉し、双方の合意に基づいて

契約を結びます。これにより、企
業は自身の資金ニーズに合わせた
適切な条件で融資を受けることが
できます。

また、私募債は公開市場の規制
や開示要件が緩やかなため、上場
企業でなくても比較的手続きが簡
便で、中小企業や成長企業にとっ
て魅力的な選択肢となっています。

さらに、長期の資金調達に適し
ており、プロジェクトの拡大や新
規事業の展開など、大規模な投資
プランを支えるのに有益です。投
資家との合意に基づく安定した
キャッシュフローも期待できます。

しかし、返済猶予の設定ができ
ないなど、私募債には信用リスク
が伴います。企業は債務の返済能
力を確保するために、十分なリス
ク管理が求められます。

【ふたコ】なるほど。ありがとう!
【経営指導員】公募債と比較してス
ムーズに資金調達できたり担保が
不要だったりするんだ。

気象予報士×税理士 藤富郷の

クラウドな話

「雪に弱い都市鉄道の対策」



この冬は、暖冬傾向と発表されています。その場合、冬型の気圧配置が長続きせず、南岸低気圧の影響で太平洋側でも雪が降りやすくなります。普段、雪が降らない太平洋側の都市部で雪が降ると、鉄道の運行に大きな影響が出る可能性があります。ひとたび電車が止まると、さらに雪が積もって動かせなくなるので、いかに電車を止めずに走らせるかが重要です。

そのため積もると重くなります。電車が動くための命綱は、架線からの集電ですが、この湿った重い雪が厄介です。以前は上部にあるひし形のパンタグラフで集電していましたが、雪が積もる面積が大きく、雪の重みで架線から離れてしまい、集電できなくなることがありました。そこで、シングルアームというくの字形に2本の棒が伸びる、改良されたパンタグラフが主流になりました。雪が積もる面積が小さく、雪の重みに耐えられるようになったのです。

また、架線自体に雪が積もって凍結しても集電できません。つららができると、パンタグラフが壊れてしまうこともあります。特に電車が走らない夜中などは、架線にどんどん重たい雪が蓄積していきます。そのため、深夜に凍結が予想されるときは、終電後でも回送電車を走らせて、架線凍結を防いでいるのです。

そして、線路にも対策が必要です。線路を切り替えるポイントに雪が挟まると、動かなくなり信号が青に変わりません。さらに

湿った雪が圧縮されて氷になり、溶けにくくなりま

す。そこで、ポイントにヒーターを付けて温めることで、凍結を防いでいます。ヒーターがない場合は、カンテラというポイント融雪器を使って火をたいていともあります。ルールが燃えていると通報されることがありますが、融雪対策なのでご安心ください。

ただし、これらの対策をしても電車が止まってしまふことがあります。運転本数が多い都市部では、駅と駅の間で電車が止まると乗客が降りられなくなるため、大雪のときは運転本数を間引く対策を始めました。必ず駅に電車が停車できる本数で運行することで、万が一に備えて

います。線路を人が歩くこともなく、復旧が早くになりました。

こうした鉄道会社の努力により、近年は雪対策が進んでいます。もともと雪に弱い太平洋側の都市部では、移動に臨機応変な対応が求められます。暖冬の年は、突然の大雪になりやすいため、天気予報をチェックして、必要であれば雪への備えをしておいてください。

気象予報士兼税理士

藤富郷